

Pris: Huset er ikke til salg



Dyreengen 4, 3320 Skævinge

150 m² længehus

Beskrivelse

I Skævinge fremviser vi denne spændende bolig opført i vores udstykning på Dyreengen. Huset er opført som et længehus på 150 m² med tilhørende integreret carport og overdækket terrasse.

Huset er opført som klassisk parcel med valmtag og udhæng. I køkken/alrummet, der ligger centralt placeret i huset, er der en fin udsigt igennem husets store vinduespartier mod haven. I forlængelse af køkken/alrum ligger rummelig stue med adgang via den dobbelt glasdør. Fra både køkken/alrum og stue er der direkte udgang til den sydvest have. Huset indeholder masterbed-room med skabsvæg, 3 rummelige værelser, kombineret entré/bryggers og skønt børnebadeværelse med bruseniche.

En rigtig fin og rummelig bolig til børnefamilien.



Se plantegning på bagsiden

HusCompagniet
 Kom trygt i hus

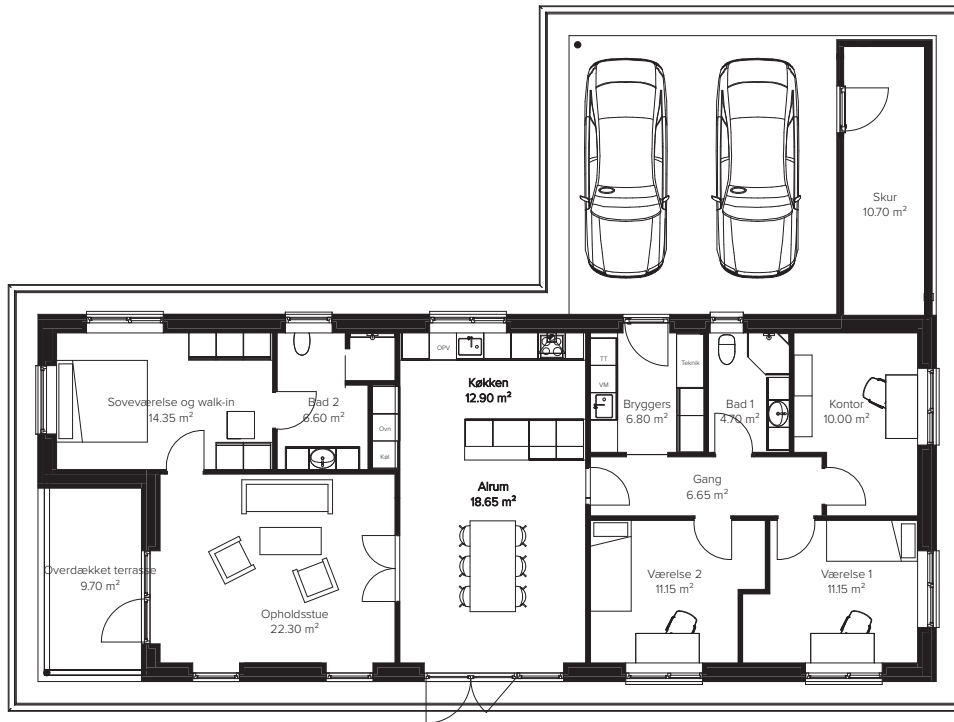

Fakta

Grund: 873 m²

Arkitektur: Klassisk parcel med valmtag

Mursten: B545 - Merkur råhvide mursten
m/ufarvet funktionsmørtel

Tagbeklædning: Betontagsten, sort

Vinduer: Rationel Aura+, G01 Granitfarve hvid

Gulve: 6220 - Mammut Eksklusiv Macro Eg Lys

Klinker: 5029 - EK Loft cream rect. - 600 x 600 mm

Vægge: Filt

Loftshøjde: 244 cm

Lofter: Gipslofter / Akutstikloft Gyptone, Quattro 49,
med 11 x 11 mm huller

Opvarmning: Fjernvarme

Inventar: HTH

Det kan du også opleve

- Centralstøvsuger
- Skråloft
- Integreret carport
- Overdækket terrasse